



ABI Associazione
Bancaria
Italiana

In collaborazione con
ASSOFIN

Dare credito allo sviluppo sociale

Credito alle Famiglie 2009

ROMA
PALAZZO ALTIERI
23/24 GIUGNO



ABI
EVENTI

Media Partner
MK

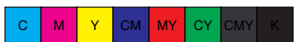

SESSIONE PLENARIA DI APERTURA

La società, il lavoro, i consumi, il credito in Italia

Chair: Giuseppe Zadra, **ABI**

M
A
T
T
I
N
A

08.30 Registrazione dei partecipanti

09.00 **Apertura dei lavori**

Giuseppe Zadra, *Direttore Generale* **ABI**

Il modello italiano durante e dopo la crisi

Giuseppe De Rita, *Presidente e Segretario Generale* **Censis**

I nuovi scenari del lavoro in Italia

Andrea Fumagalli, *Professore Associato di Economia Politica* **Università di Pavia**

I consumi e le nuove scelte e forme di finanziamento

Chiara Fornasari, *Partner* **Prometeia**

11.15 *Coffee break*



TAVOLA ROTONDA

Il credito per una società che cambia

Moderà: Orazio Carabini, **Il Sole 24 Ore**

11.30 Intervengono:

Filippo Cavazzuti, *Presidente* **Consorzio PattiChiarì**

Corrado Faissola, *Presidente* **ABI**

Umberto Filotto, *Segretario Generale* **Assofin**

Carlo Giovanardi, *Sottosegretario alla Famiglia* **Presidenza del Consiglio**

Giovanni Battista Pittaluga, *Coordinatore Vicario Commissione Affari Finanziari*

Conferenza delle Regioni e delle Province Autonome

13.30 *Buffet Lunch*

23 GIUGNO 2009

**La nuova disciplina del credito al consumo:
come cambia l'offerta commerciale delle banche**

Chair: Valentino Ghelli, Assofin

14.30 **Intervento di apertura**
Valentino Ghelli, *Presidente Assofin*

Il processo di recepimento della Direttiva Europea sul credito ai consumatori nell'ordinamento nazionale

Federico Luchetti, *Dirigente Dipartimento del Tesoro MEF*

Il recepimento della direttiva sul credito ai consumatori. Le scelte di alcuni Paesi europei sulle discrezionalità lasciate agli Stati membri

Enrico Granata, *Direttore Centrale Responsabile Area Normativa ABI e Chairman Integration Working Group EBIC - European Banking Industry Committee*

Vendere credito e acquistare fiducia. Le strategie commerciali "responsabili" nel periodo di crisi

Simone Capecci, *Sales & Marketing Director - Finance CRIF*

Un modello vincente per il credito retail: insegnamenti da una crisi

Gian Luca Sichel, *Direttore Generale Compass*

Maggiore flessibilità operativa orientata alle esigenze di mercato

Gianpiero Martin, *Country Sales Manager SAB Financial Solutions*

Un modello efficiente per l'offerta integrata di prodotti retail allo sportello

Francesco Cavagna, *Responsabile Direzione Tecnica OCS*

Il credito alle famiglie tra rischi, opportunità, direttiva europea e crisi finanziaria: il ruolo delle banche

Luciano Ambrosone, *Responsabile Ufficio Finanziamenti Privati Intesa Sanpaolo*

17.30 *Chiusura dei lavori*

**B1**

SESSIONE PARALLELA B1

Mutui: le novità normative come opportunità commercialiChair: Massimo Roccia, **ABI****14.30 Intervento di apertura**Massimo Roccia, *Direttore Centrale Responsabile Area Retail* **ABI****La riforma della disciplina secondaria della trasparenza dei servizi bancari e finanziari della Banca d'Italia**Riccardo Basso, *Funzionario* **Banca d'Italia****Il coinvolgimento del cliente per la realizzazione del suo progetto immobiliare**Luisa Bajetta, *Responsabile Ufficio Marketing e Customer Satisfaction* **ABI****L'evoluzione del mercato del credito ipotecario in Italia**Marco Pescarmona, *Presidente e Co-Fondatore* **Gruppo MutuiOnline****Evoluzione e prospettive del mutuo in Europa**Roberto Manini, *Vice President, Responsabile Innovazione Servizi Bancari* **Capgemini****Evoluzione della strategia di approccio al cliente per il Gruppo MPS**Paolo Delprato, *Responsabile Area Retail* **Capogruppo Bancaria Gruppo MPS**17.30 *Chiusura dei lavori*

P O M E R I G G I O

C1

SESSIONE PARALLELA C1

Il Microcredito e le iniziative di inclusione finanziaria per le famiglieChair: Alessandro Messina, **ABI****14.30 Intervento di apertura**Alessandro Messina, *Responsabile Settore Crediti Retail* **ABI****Microcredito, la valutazione del rischio in un contesto avanzato**Andrea Veltri, *Responsabile Prodotti di Finanziamento* **BNL Gruppo BNP Paribas****Microcredito di solidarietà, crescita responsabile e sociale dell'individuo: la nostra esperienza**Gian Pietro Caporali, *Direttore Generale* **Microcredito di Solidarietà****Il programma di microcredito ABI-Cei**Andrea La Regina, *Responsabile Ufficio Solidarietà Sociale* **Caritas italiana****La sostenibilità di un operatore non bancario di microcredito**Andrea Limone, *Amministratore Delegato* **PerMicro**17.30 *Chiusura dei lavori*21,15 *Concerto ROBERTO CIOTTI Acoustic Trio in "MY BLUES"**Riservato su prenotazione ai partecipanti al Convegno Credito alle Famiglie 2009*

23 GIUGNO 2009

P O M E R I G G I O

La valutazione del rischio di credito nel mercato del credito al consumo

Chair: Giuseppe Piano Mortari, **Assofin**

09.30 Intervento di apertura

Giuseppe Piano Mortari, *Direttore Operativo* **Assofin**

**L'ausilio di un approccio dinamico per valutare gli effetti di variazioni
repentine del contesto macro-economico sui processi decisionali**

Lorenzo Quirini, *Responsabile Servizio Sistemi Decisionali, Monitoraggio e Scoring*
Consum.it

S.O.S. Rischio! ovvero Score Of Scores per il Rischio

Antonio Lanzarotti, *Direttore Modelli e Strategie Creditizie* **Compass**

Interventi strutturali per la gestione del portafoglio e prevenzione del default

Tommaso Giordani, *Head of Modelling & Analytics Retail Credit Risk Area*
UniCredit

Il rischio di credito nella cessione del quinto

Massimo Minnucci, *Amministratore Delegato* **Ktesios**

Impatti ed evoluzioni post crisi nelle leve di gestione del credito: cosa cambia nell'industria

Giuliano Cicioni, *Associate Partner* **KPMG Advisory**

Lorenzo Macchi, *Senior Manager* **KPMG Advisory**

13.30 *Buffet Lunch*



B2

SESSIONE PARALLELA B2

Il ruolo della valutazione immobiliare nella gestione del rischio

Chair: Angelo Peppetti, **ABI**

M
A
T
T
I
N
A

- 09.30 Intervento di apertura**
Angelo Peppetti, *Settore Crediti Retail* **ABI**
- La necessità di principi e regole per la corretta valutazione dell'immobile**
Antonio Benvenuti, *Consigliere* **Consiglio Nazionale Geometri e Geometri Laureati**
- La valutazione immobiliare e il Business Process Outsourcing in sinergia per una corretta gestione dei rischi**
Stefano Magnolfi, *Sales & Marketing Director - BPO & Major Accounts* **CRIF**
- Il ruolo della perizia immobiliare**
Paolo Merati, *Counterpart Fraud Specialist Family Financing Bank*
UniCredit Family Financing Bank
- La valutazione immobiliare come elemento base nella mitigazione del rischio di credito**
Giampaolo Corsini, *Responsabile valutazioni* **Pirelli RE**
- Il modello organizzativo interno alla banca nel processo di valutazione immobiliare**
Luciano Pizzichini, *Responsabile Ufficio Perizie* **Banco Popolare**
- Supportare la consapevolezza della corretta valutazione dell'immobile**
Maurizio Radici, *Membro del Comitato Tecnico Scientifico* **E-Valuations**

13.30 Buffet Lunch

24 GIUGNO 2009

La partnership tra banche e istituzioni per il credito alle famiglie

Chair: Alessandro Messina, **ABI**

09.30 Intervento di apertura

Alessandro Messina, *Responsabile Settore Crediti Retail* **ABI**

Il monitoraggio della situazione finanziaria delle famiglie

Angelo Marano, *Ministero del Lavoro, delle Politiche Sociali e della Salute*

Il fondo di credito per i nuovi nati

Roberto Giovanni Marino, *Capo del Dipartimento per le politiche della famiglia*

Presidenza del Consiglio dei Ministri

La nuova normativa sul sovraindebitamento e l'usura

Roberto Centaro, *Senatore della Repubblica*

La protezione del consumatore secondo la Direttiva comunitaria

Giuseppe Maresca, *Dirigente Generale Prevenzione reati finanziari* **MEF**

La partnership tra Regione e banche dall'emergenza allo sviluppo

Alfredo Castiglione, *Vice Presidente* **Regione Abruzzo**

13.30 *Buffet Lunch*

M A T T I N A

TAVOLA ROTONDA



Dal locale al globale: prospettive internazionali del credito

Moderata: Paola Pilati, *L'Espresso*

14.30 Intervengono:

Alessandro Azzi, *Presidente* **Federcasse** e *Vice Presidente* **ABI**

Valentino Ghelli, *Presidente* **Assofin**

Annik Lambert, *Segretario Generale* **European Mortgage Federation**

Loretta Napoleoni, **Studiosa e Saggista**

José Ramón Ormazabal, *Advisor for International Affairs* **Spanish Mortgage Association**

Luigi Passamonti, *Head "Convergence Program" Financial and Private Sector Development*
Banca Mondiale

Massimo Roccia, *Direttore Centrale Responsabile Area Retail* **ABI**

Giustino Trincia, *Responsabile delle Politiche Europee dei Consumatori*
Cittadinanzattiva

P O M E R I G G I O

24 GIUGNO 2009



I Partner

